

## **Stage de recyclage 2018 ARS Laval**

### **Travaux compensatoires**

1. Les entraîneurs qui ont été présents à seulement un des deux blocs doivent répondre à une question en bas et, doivent se présenter à une seule séance d'entraînement de la Sélection régionale. (Voir document de référence ci –joint)
2. Les entraîneurs qui n'ont pas assisté à aucun des deux blocs doivent répondre à deux des questions en bas et, doivent se présenter à deux séances d'entraînement de la Sélection régionale. (Voir document de référence ci –joint)
3. Pour les questions théoriques, votre réponse doit comprendre un minimum de trois cents mots et doit être logique et justifiée. Elle doit aussi comprendre des diagrammes (les thèmes sont sur des séances d'entraînement).
4. Pour votre présence aux séances techniques de la Sélection régionale, vous devez écrire sur la feuille ci-jointe un résumé détaillé de la séance avec un schéma et les points clés de l'entraînement. Veuillez faire signer votre feuille de présence et de départ de la séance par l'entraîneur de la Sélection régionale. Voir les dates ci-jointes des séances de la Sélection **l'horaire et le terrain sont sujets à des changements**, référez-vous à l'horaire telle qu'indiquée sur le site de la Région Laval, section technique, Sélection régionale. **(4, 11, 29 mai et 8 et 9 juin 2018)**
5. Tous les travaux doivent être remis au bureau de la Région Laval à l'attention de Valerio Gazzola pour le 15 juin 2018.

#### ***Bloc 1: Structure défensive***

##### **Thème :**

1. **Quelle est la structure de votre équipe pour défendre? – Donnez une description de l'animation de votre équipe pour défendre dans votre moitié de terrain (Nommez et expliquez trois principes d'équipe)**
2. **Quels sont les rôles majeurs (Nommez-en trois) de chacun de vos 11 joueurs pour défendre dans votre moitié de terrain au moment où l'équipe adverse est en possession du ballon pour une attaque placée (En construction)**

#### ***Bloc 2: Structure offensive***

##### **Thème :**

1. **Quelle est la structure de votre équipe pour attaquer? – Donnez une description de l'animation de votre équipe pour attaquer dans votre moitié de terrain (Nommez et expliquez trois principes d'équipe)**
2. **Quels sont les rôles majeurs (Nommez en trois) de chacun de vos 11 joueurs pour attaquer dans votre moitié de terrain (En attaque placement/construction) au moment où l'équipe adverse est en bloc défensive**



**ASSOCIATION RÉGIONALE DE SOCCER DE LAVAL**

955, Avenue Bois de Boulogne, suite 200

Laval, H7N 4G1

T. : (450) 975-3366 | F. : (450) 975-1106

info@soccer-laval.qc.ca

[www.soccer-laval.qc.ca](http://www.soccer-laval.qc.ca)

**Stage de Recyclage : Feuille de présence Sélection régionale 2018**

**Nom du candidat au stage de recyclage** \_\_\_\_\_

**Club** \_\_\_\_\_

**Date de la séance No. 1 Sélection régionale** \_\_\_\_\_

**Signature de l'entraîneur de la Sélection régionale** \_\_\_\_\_

**Date de la séance No. 2 Sélection régionale** \_\_\_\_\_

**Signature de l'entraîneur de la Sélection régionale** \_\_\_\_\_

Si nécessaire utiliser l'endos de la feuille pour écrire d'autres détails

## ARS Laval Sélection régionale 2018

Date:

Nom:

Club:

Schéma de la séance

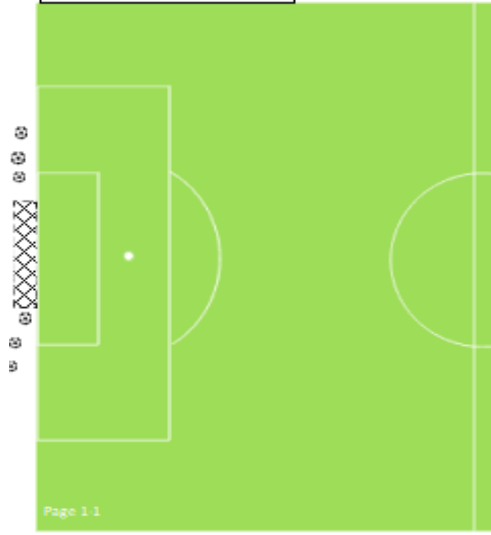

- **Thème**-----
- **ORGANISATION** :
- **OBJECTIFS:**
- **CONDITIONS/ENVIRONNEMENT:**

- **Points clés de la séance:**
- 1.
- 2.
- 3.
- **VARIATIONS:**

Si nécessaire utiliser l'endos de la feuille pour écrire d'autres détails

## ARS Laval Sélection régionale 2018

Date:

Nom:

Club:

Schéma de la séance

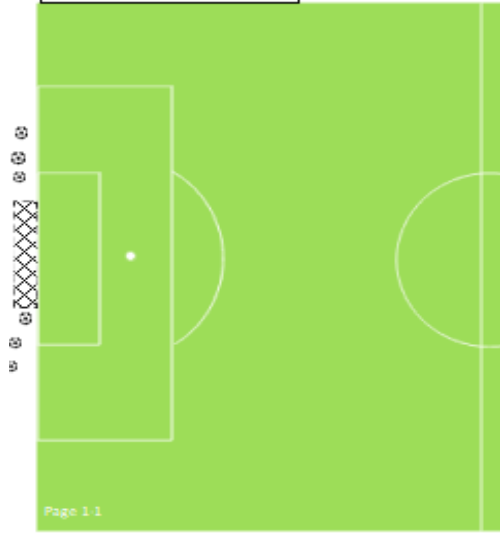

• **Thème**-----

• **ORGANISATION** :

• **OBJECTIFS**:

• **CONDITIONS/ENVIRONNEMENT**:

• **Points clés de la séance:**

• 1.

• 2.

• 3.

• **VARIATIONS**: